



COMUNE DI TRENTO

VERBALE DI DELIBERAZIONE N. 133

del Consiglio comunale

Protocollo n. 89082/2013

Oggetto: ORDINE DEL GIORNO AVENTE AD OGGETTO: "MOZIONE URGENTE A 22 -  
AUTOSTRADA DEL BRENNERO S.P.A."

Il giorno 24.09.2013 ad ore 18.04 nella sala delle adunanze in seguito a convocazione disposta con regolari avvisi recapitati a termini di legge ai Consiglieri, si è riunito il Consiglio comunale sotto la presidenza del signor Pegoretti Renato presidente del Consiglio comunale.

Presenti: presidente Pegoretti Renato

sindaco Andreatta Alessandro

consiglieri Aliberti Salvatore

Angeli Eleonora

Bertuol Gianfranco

Bornancin Daniele Maurizio

Bozzarelli Elisabetta

Bridi Vittorio

Bungaro Corrado

Calza Roberta

Carlin Silvio

Cia Claudio

Coppola Lucia

Coradello Antonio

Assenti: consiglieri Armellini Fabio

Dal Rì Paolo

de Eccher Manfred

Gerosa Francesca

Giuliani Bruna

De Stefano Guido

Di Camillo Ivana

Ducati Massimo

Eccher Lorenzo

Fontana Flavia

Franceschini Marco

Giugni Giovanna

Giuliano Nicola

Maestranzi Dario

Monti Paolo

Patton Marco

Pedrini Silvano

Maffioletti Gabriella

Manuali Giorgio

Merler Andrea

Micheli Franco

Pisoni Luca

Pedrotti Anna

Pedrotti Clemente

Piffer Giorgio

Salizzoni Alberto

Salvati Nicola

Santini Flavio

Scalfi Giovanni

Serra Paolo

Tomasi Marco

Trainotti Luca

Porta Francesco

Purin Ruggero

Villotti Claudio

Zanlucchi Paolo

e pertanto complessivamente presenti n. 36, assenti n. 14, componenti del Consiglio.

Presenti: assessori Condini Fabiano

Franzoia Mariachiara

Assenti: assessori Castelli Paolo

Gilmozzi Italo

Marchesi Michelangelo

Biasioli Paolo

Robol Andrea

Tomasi Renato

Assume la presidenza il signor Pegoretti Renato.

Partecipa il Segretario generale Ambrosi Cecilia.

Riconosciuto legale il numero degli intervenuti, il Presidente dichiara aperta la seduta per la trattazione dell'oggetto suindicato.

Scrutatori: Patton Marco e Bridi Vittorio

Consigliere designato: Pedrotti Clemente

## Il Consiglio comunale

visto l'ordine del giorno presentato dai Consiglieri Giugni, Zanlucchi, Manuali, Cia, Coppola, Maestranzi, Porta avente ad oggetto: "Mozione urgente A 22 – Autostrada del Brennero S.p.a.";

visto l'emendamento abrogativo della lettera A del dispositivo dell'ordine del giorno soprarichiamato fatto proprio dai presentatori, e votato contestualmente all'ordine del giorno ai sensi del combinato disposto dell'art. 101, comma 4 e dell'art. 99, comma 3 del Regolamento del Consiglio comunale;

constatato e proclamato, da parte del Presidente, assistito dagli scrutatori, l'esito della votazione allegato;

approva

il seguente ordine del giorno.

Premesso che:

dallo scorso mese di gennaio la società Autostrada del Brennero S.p.a. rifiuta di fornire, dietro precisa e reiterata richiesta, i dati di coloro che circolano gratuitamente sull'autostrada A22.

Tale autostrada è stata completata, nel 1974, con l'esborso di 245 miliardi di denaro pubblico (e con il sacrificio di 35 vittime di incidenti sul lavoro), con la demolizione di metà del paese di Chiusole e la trasformazione, non in meglio, dell'altra metà.

La costituzione della società come S.p.a. avvenne nel febbraio 1959, presso la Camera di Commercio di Trento.

I soci erano ( e sono) in grandissima parte enti pubblici.

1. Regione Autonoma Trentino Alto Adige	32,2893
2. Provincia Autonoma di Bolzano	7,6265
3. Provincia Autonoma di Trento	5,3359
4. Provincia di Verona	5,5128
5. Provincia di Mantova	4,2029
6. Provincia di Modena	2,2545
7. Provincia di Reggio Emilia	2,5010
8. Comune di Bolzano	4,2268
9. Comune di Trento	4,2319
10. Comune di Verona	5,5087
11. Comune di Mantova	2,1159
12. Camera di Commercio di Bolzano	0,8414
13. Camera di Commercio di Trento	0,3370
14. Camera di Commercio di Verona	1,6972
15. Camera di Commercio di Mantova	2,4970
TOT. PARTECIPAZIONE ENTI PUBBLICI	81,1788
16. Serenissima Partecipazioni S.p.a.	4,2327
17. Società Italiana per Condotte d'Acqua S.p.a. - Roma	0,1000
18. Banco Popolare Società Cooperativa	1,9973
19. Tecnofin Trentina S.p.a.	2,5967
20. Infrastrutture CIS S.r.l.	7,8275
21. Provincia di Modena valorizzazioni immobiliari S.r.l.	1,9865
TOT. PARTECIPAZIONE ALTRI SOCI	18,7407
Autostrada del Brennero S.p.a. (azioni proprie)	0,0805

I soci privati risultano essere:

16. Serenissima Partecipazioni S.p.a.
17. Società Italiana per Condotte d'Acqua S.p.a. - Roma
18. Banco Popolare Società Cooperativa
19. Tecnofin Trentina S.p.a.
20. Infrastrutture CIS S.r.l.

21. Provincia di Modena valorizzazioni immobiliari S.r.l.

**16. Serenissima Partecipazioni S.p.a. 4, 2327**

La Concessioni Autostradali Venete è una società per azioni costituita per legge (art. 2, comma 290 Legge 244/2007) il primo marzo 2008 da ANAS S.p.a. e Regione Veneto. Oggi la capogruppo (A4 Holding) controlla Autostrada Brescia-Padova, Serenissima Costruzioni, Serenissima Partecipazioni (sub holding che si occupa della gestione e della valorizzazione delle partecipazioni extra concessione) e Serenissima Mobilità. La Società Brescia Verona Vicenza Padova S.p.a., che porta lo stesso nome del tratto poi realizzato, fu costituita nel 1952 grazie ad un'alleanza tra gli enti pubblici ed economici di sette province: Milano, Bergamo, Brescia, Verona, Vicenza, Padova e Venezia

Compagine Sociale A4 Holding s.p.a.(% di partecipazione e n. azioni)

SOCI	%	AZIONI
Comune di Venezia	0,170%	3.000
Re. Consult Infrastrutture S.p.a.	21,652%	381.789
Astaldi Concessioni S.r.l.	9,129%	160.980
VI. Patrimonio S.r.l. in Liquidazione	8,958%	157.956
Equiter S.p.a.	6,405%	112.942
Compagnia Italiana Finanziaria S.r.l.	5,679%	100.145
Provincia di Padova	5,060%	89.237
Milano Serravalle-Milano Tagengenziali S.p.a.	4,909%	86.571
Provincia di Brescia	4,743%	83.649
Comune di Verona	4,549%	80.228
Provincia di Verona	4,450%	78.478
Comune di Padova	3,850%	67.886
Comune di Vicenza	3,850%	67.886
Banco Popolare Soc.Cooperativa	2,649%	46.726
Provincia di Bergamo	2,416%	42.618
Soc. delle Autostrade VE-PD S.p.a.	1,780%	31.401
C.C.I.A.A. di Bergamo	1,627%	28.699
C.C.I.A.A. di Brescia	1,619%	28.553
C.C.I.A.A. di Verona	1,582%	27.902
C.C.I.A.A. di Padova	1,420%	25.042
C.C.I.A.A. di Venezia	1,240%	21.877
C.C.I.A.A. di Vicenza	1,125%	19.850
Parcam S.r.l.	0,499%	8.815
Banca Popolare di Vicenza	0,199%	3.526
Fondazione CaRi VR-VI-BL e AN	0,149%	2.644
Soc. Italiana condotte d'Acqua S.p.a.	0,106%	1.880
Comune di Bergamo	0,085%	1.500
Provincia di Venezia	0,085%	1.500
C.C.I.A.A. di Milano	0,000%	1
Provincia di Milano	0,000%	1
TOTALE	100,000%	1.763.282

**17. Società Italiana per Condotte d'Acqua S.p.a. – Roma 0,1000**

La Struttura della Società

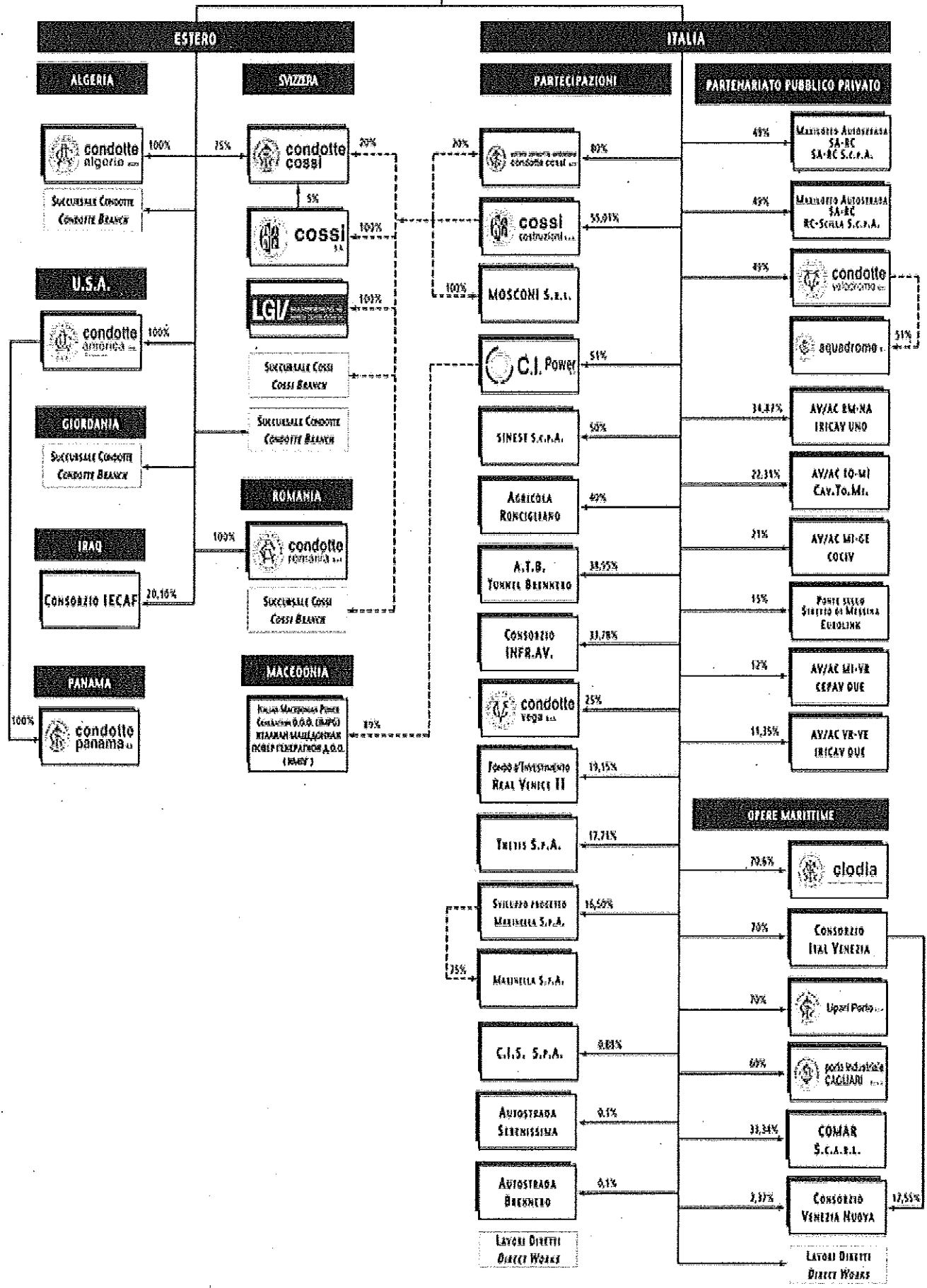

**18. Banco Popolare Società Cooperativa****1,9973**

Il Banco Popolare ha forma di società cooperativa e le caratteristiche tipiche delle banche popolari previste dal Testo Unico Bancario. Pertanto, nessuno potrà detenere azioni in misura eccedente lo 0,50% del capitale sociale. Tale divieto, non si applica agli organismi di investimento collettivo in valori mobiliari per i quali valgono i limiti previsti dalla disciplina propria di ciascuna di essi. Secondo Consob gli azionisti rilevanti del Banco Popolare, che detengono più del 2% del capitale, risultano essere:

BlackRock - denominazione commerciale di BlackRock Investment Management (UK) Limited.  
3,533%

Norges Bank , banca centrale della Norvegia

2,181%

**19. Tecnofin Trentina S.p.a.**

Società partecipata dalla P.A.T.

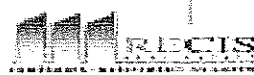
**20. Infrastrutture CIS S.r.l.****7,8275****ALTRE  
PARTECIPAZIONI**

AIDA S.p.A.	ISA S.p.A.	Autostada del Brannoro S.p.A.
Verona Forum S.p.A.	Euregio Finanza S.p.A.	AUTO-CISA S.p.A.
Forum Mandadori S.p.A.	V.I.S.Srl	AUTOVIE VENETE S.p.A.
IRIDE Srl	BAETIA SCR Immobiliare S.p.A.	GIRPA S.p.A.
Verona Sviluppo Srl	Athesis S.p.A.	Iniziativa Logistiche Srl
Eurolog Srl	HIG S.p.A.	CIF Srl
NUOVA Corte Palazzina Srl	S.E.A S.p.A	Autostada Brescia-Padova S.p.A.*
Centro Logistico Brannoro S.p.A.	Finanziaria di Val Camonica S.p.A.	R.C.I. SpA*
Le Corti Srl		
Le Corti Dua Srl		
SIS Sardegna SpA		
Iniziativa Urbane Srl		
Società Agricola SULMO Srl		
URSIN SpA		
NUOVI Assetti Urbani S.p.A.*		

\* partecipazione indiretta  
indirect participation

**21. Provincia di Modena valorizzazioni immobiliari S.r.l.****1,9865**

La società si occupa della gestione e la valorizzazione del patrimonio mobiliare e immobiliare che le sarà trasferito dalla Provincia di Modena. In particolare, è proprietaria delle reti, degli impianti e delle altre dotazioni patrimoniali relative a servizi pubblici locali, i quali sono incedibili.

TOT. PARTECIPAZIONE ALTRI SOCI 18,7407

**Autostrada del Brennero S.p.a. (azioni proprie) 0,0805**

**TOTALE 100,0000**

L'assetto societario sopra esposto evidenzia come il gruppo di soci definito "privato", a tutela del quale viene invocato il diritto alla riservatezza per non rendere noti i dettagli sull'utilizzo delle eventuali tessere gratuite, sia, in realtà, assai poco "privato".

In esso compaiono enti pubblici territoriali e non, che utilizzano o hanno utilizzato, per la loro costituzione e sopravvivenza, denaro del contribuente.

La Presidenza del Consiglio comunale di Trento ha inviato all'attenzione dei Consiglieri comunali l'atto deliberativo con cui il Consiglio comunale della città di Mantova, socia di Autostrada del Brennero S.p.a., chiede:

- a) di abrogare la previsione dell' art. 5 della deliberazione dell'Ufficio di Presidenza del Consiglio Regionale 18 novembre 2008 n. 699, che prevede il rilascio di tessere di libera circolazione in A22 per i Consiglieri regionali;
- b) di non rilasciare, per evidenti ragioni di equità, legate anche alla contingenza economica attuale, ad alcuno (socio od amministratore o estraneo) tessere di libera circolazione sul tratto gestito da Autostrada del Brennero S.p.a.

il Consiglio comunale  
impegna

il rappresentante del Comune di Trento  
in seno al Consiglio di Amministrazione di A22 a chiedere:

1. di non rilasciare, per evidenti ragioni di equità, legate anche alla contingenza economica attuale, ad alcuno (socio od amministratore o estraneo) tessere di libera circolazione sul tratto gestito da Autostrada del Brennero S.p.a.

Si dà atto che nella presente proposta non sono ravvisabili aspetti specificatamente tecnico-amministrativi e contabili.

IL SEGRETARIO  
f.to Ambrosi

IL PRESIDENTE  
f.to Pegoretti

---

Alla presente deliberazione è unito:

- esito della votazione palese;

- certificazione iter.



---

COMUNE DI TRENTO

---

**ESITO DELLA VOTAZIONE**

Oggetto: ORDINE DEL GIORNO AVENTE AD OGGETTO: " MOZIONE URGENTE A 22 -  
AUTOSTRADA DEL BRENNERO S.P.A."

---

**Votazione palese**

Consiglieri presenti in aula al momento del voto n. 36

**Favorevoli:** n. 25 i Consiglieri Angeli, Bornancin, Bridi, Bungaro, Cia, Coppola, Coradello, De Stefano, Di Camillo, Eccher, Franceschini, Giugni, Giuliano, Maestranzi, Patton, Pedrini, Pedrotti A., Pedrotti C., Pegoretti, Piffer, Salvati, Santini, Serra, Tomasi, Trainotti

**Contrari:** n. 2 i Consiglieri Calza, Monti

**Astenuti:** n. 9 i Consiglieri Aliberti, Andreatta, Bertuol, Bozzarelli, Carlin, Ducati, Fontana, Salizzoni, Scalfi

Trento, addì 24.09.2013

il Segretario generale  
Dott.ssa Ambrosi Cecilia  
(firmato elettronicamente)

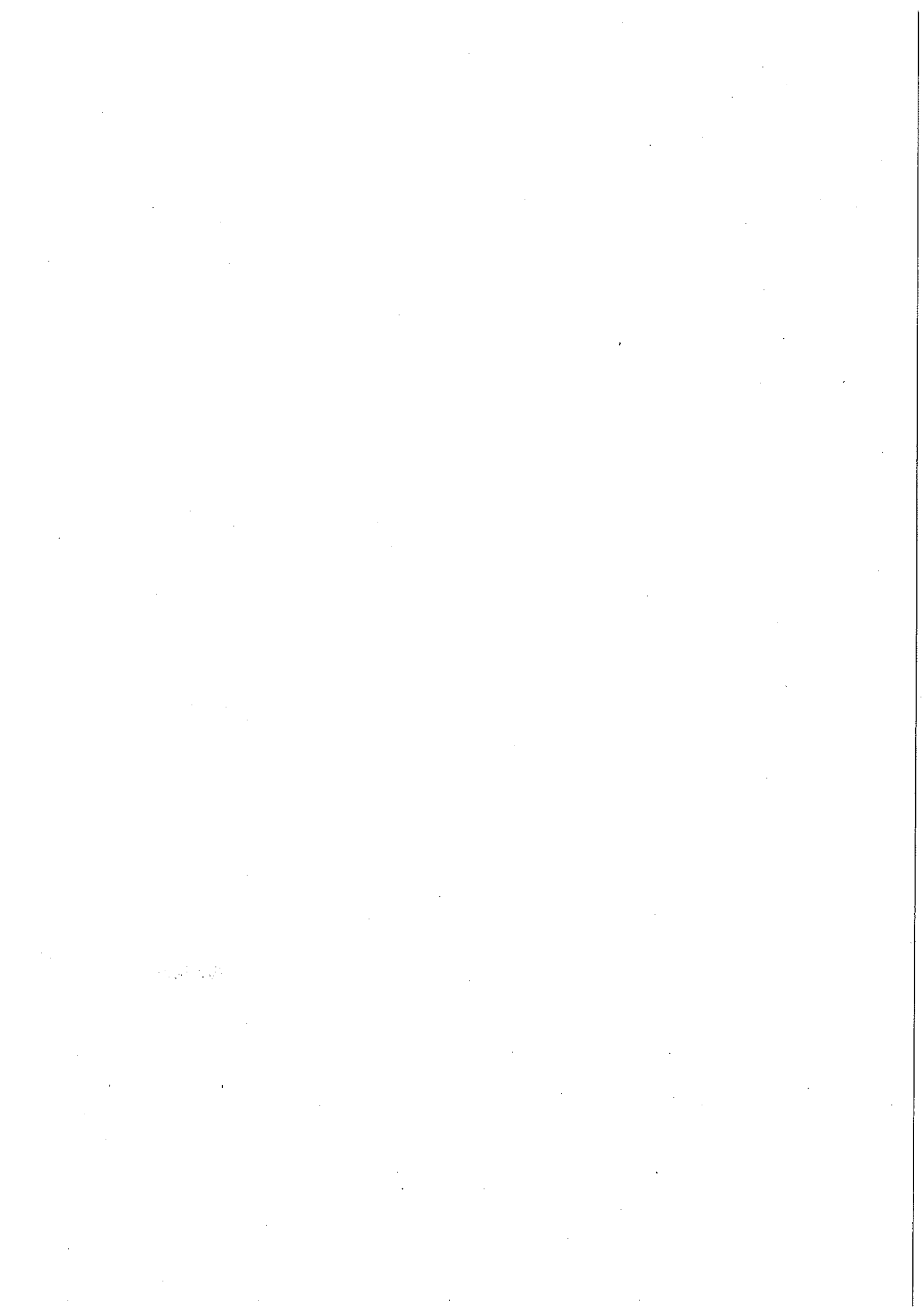





---

COMUNE DI TRENTO

---

**ITER PUBBLICAZIONE ED ESECUTIVITA'**

**Deliberazione Consiglio comunale 24.09.2013 n. 133**

---

Il presente verbale di deliberazione è in pubblicazione all'Albo comunale il giorno 04.10.2013 per rimanervi affisso per 10 giorni consecutivi fino a tutto il giorno 14.10.2013.

Trento, addì 04.10.2013

il Segretario generale  
Dott.ssa Ambrosi Cecilia  
(firmato elettronicamente)

